# Börn af erlendum uppruna

## Rafrænt fræðsluefni fyrir foreldra

Auður Sif Arnardóttir, þroskaþjálfi
Eva Dögg Gylfadóttir, sálfræðingur

Ráðgjafar- og greiningarstöð

# Umfang verkefnis

- Koma til móts við sérstakan stuðning við fötluð börn innflytjenda
- Til að stuðla að bættri þjónustu við notendur
- Um 30% barna sem vísað er á RGR eru börn innflytjenda

# Samstarf við hagsmunaaðila

- Landsamtökin Þroskahjálp
- Einhverfusamtökin
- Umhyggju
- Fjölmenningarsetur
- Samræmd móttaka flóttafólks
- Tengsl við háskólasamfélagið
- Samstarf við sveitarfélag / Landshlutateymi
- Samstarf innanhúss

# Fræðsluefnið

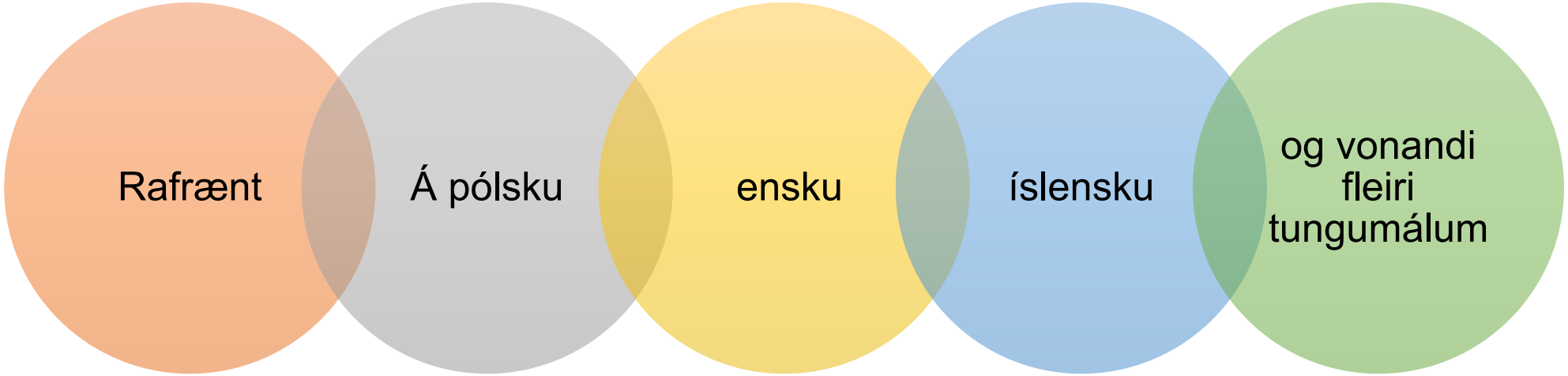

# Talsetning

# Tilvísun til Ráðgjafar- og greiningarstöðvar

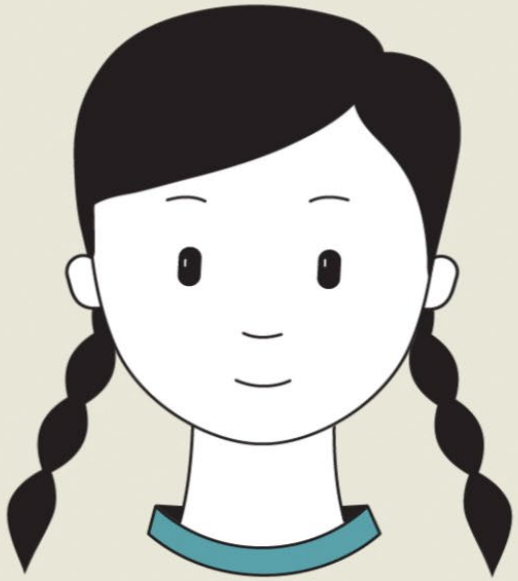

# Snemmtæk íhlutun

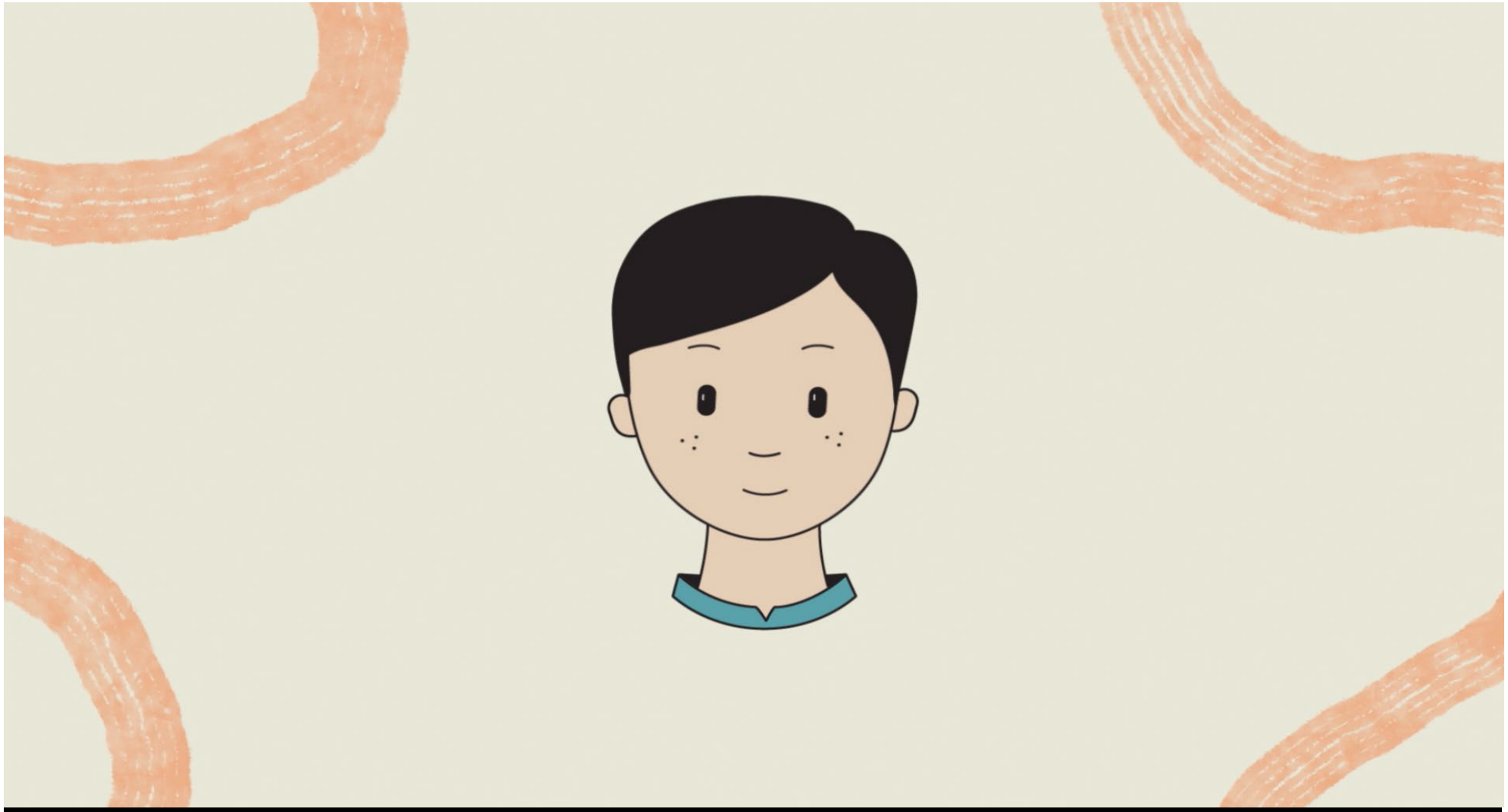

# Stuðningur við börn og réttur þeirra

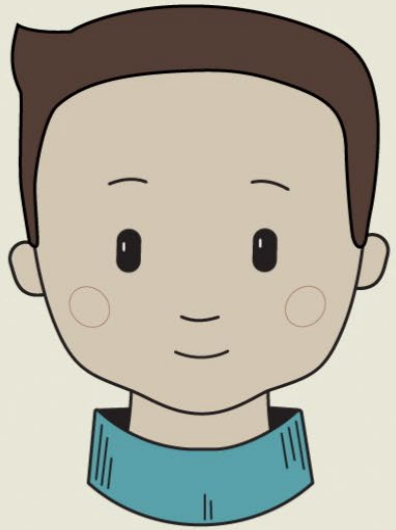

# Framtíðarsýn

- Tungumálin mörg og draumurinn er að geta talsett á fleiri tungumálum
- Gera okkar besta til að tryggja sameiginlegan skilning á hlutunum burt séð hvert móðurmál foreldra er
- Að það sé til staðar sérstakur stuðningur við þennan hóp
- Einhverf börn á Íslandi www.asdiceland.net
- Samstarfsverkefni við Alþjóðateymi Velferðarsviðs

# Takk fyrir

Ráðgjafar- og
greiningarstöð